

ELEVAÇÃO POSTERIOR
ESCALA 1:100

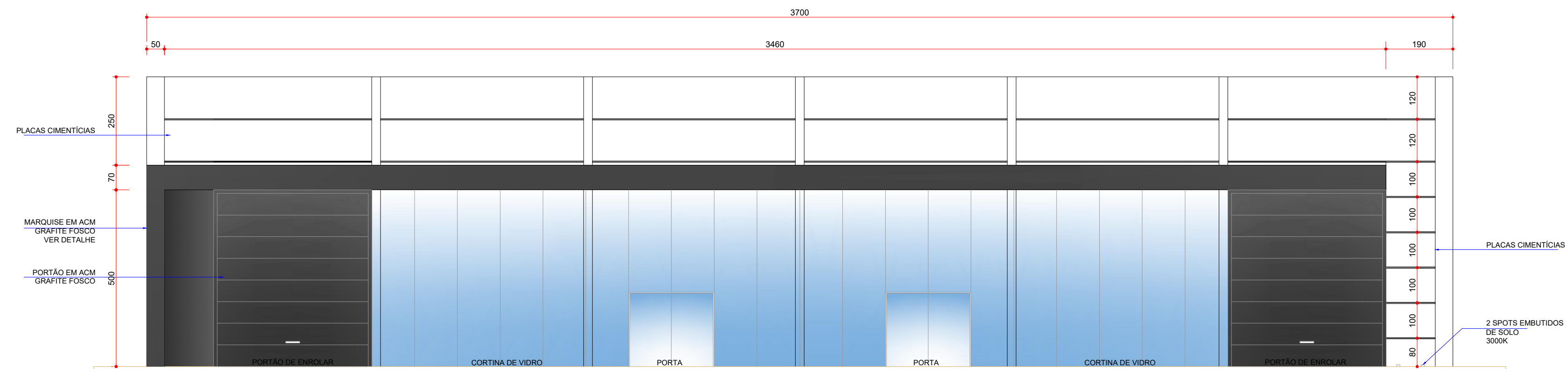

ELEVAÇÃO FRONTAL
ESCALA 1:100

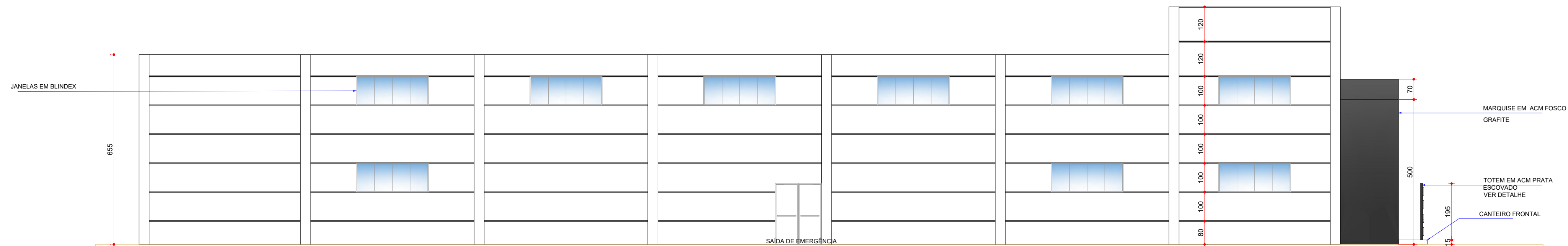

ELEVAÇÃO LATERAL
ESCALA 1:100

ÓRGÃOS PÚBLICOS:	
<div>MELETTI</div> <div>arquitetura e engenharia LTDA</div>	
ARQUITETÔNICO	
REFERÊNCIA: ELEVAÇÕES E IMAGENS	
OBRA: PROJETO DE BARRACÃO COMERCIAL	PRINCHA: 05/05
LOCAL: RUA MARECHAL CÂNDIDO RONDON 1770, LOTES 10 E 11, QUADRA 13 - LARANJEIRAS DO SUL- PR	
PROPR: RICARDO RODRIGO RICHARD	
PROJETO: ARQUITETA KALLUÁ MELETTI CAU-PR: A119028-8	SITUAÇÃO:
RESP. TÉCNICO: ENGENHEIRO LUCAS KIYOSHI YAMAZAKI CREA-PR: 61.408/D	
PROPRIETÁRIO: RICARDO RODRIGO RICHARD CPF: 007.642.169-45	ESTATÍSTICAS: ÁREA TOTAL DA EDIFICAÇÃO: 1535,50m² ÁREA DO TERRENO: 2000,00m² TAXA DE OCUPAÇÃO: 76,77m² COEFICIENTE DE APROVEITAMENTO: 0,767 TAXA DE PERMEABILIDADE: 23,20m² ZONAMENTO: ZONA CENTRAL
DATA: OUT/2021	ESCALA: INDICADA
DESENHO: KALLUÁ MELETTI	